

Catastro Nacional
 2013-96978-C
 29/11/2013 13:23:38
 Retiro
 Catastro Nacional
 2013-96978-C
 DE LA PLATA 13.75.19

LINEA	ACUMULADO	DISTANCIA	UNIDADES
1-2	225	21	10
2-3	250	21	10
3-4	275	21	10
4-5	300	21	10
5-6	325	21	10
6-7	350	21	10
7-8	375	21	10
8-9	400	21	10
9-10	425	21	10
10-11	450	21	10
11-12	475	21	10
12-13	500	21	10
13-14	525	21	10
14-15	550	21	10
15-16	575	21	10
16-17	600	21	10
17-18	625	21	10
18-19	650	21	10
19-20	675	21	10
20-21	700	21	10
21-22	725	21	10
22-23	750	21	10
23-24	775	21	10
24-25	800	21	10
25-26	825	21	10
26-27	850	21	10
27-28	875	21	10
28-29	900	21	10
29-30	925	21	10
30-31	950	21	10
31-32	975	21	10
32-33	1000	21	10

LINEA	ACUMULADO	DISTANCIA	UNIDADES
BP-F	336	20	10
A-B	103	04	176
B-C	211	33	34
C-D	320	38	35
D-E	428	38	35
E-F	537	38	35
F-G	645	38	35
G-H	754	38	35
H-I	862	38	35
I-J	971	38	35
J-K	1080	38	35
K-L	1189	38	35
L-M	1298	38	35
M-N	1407	38	35
N-O	1516	38	35
O-P	1625	38	35
P-Q	1734	38	35
Q-R	1843	38	35
R-S	1952	38	35
S-T	2061	38	35
T-U	2170	38	35
U-V	2279	38	35
V-W	2388	38	35
W-X	2497	38	35
X-Y	2606	38	35
Y-Z	2715	38	35
Z-AA	2824	38	35

LINEA	ACUMULADO	DISTANCIA	UNIDADES
J-1	33	11	41
K-2	66	11	41
L-3	99	11	41
M-4	132	11	41

REGISTRO NACIONAL CERTIFICADO
 El presente es copia fiel de su original Assunto
 Tomo
 Folio
 C. P. N.º
 N.º de Inscripción
 Las no conformes hechas de prelación de inscripción
 Firmas

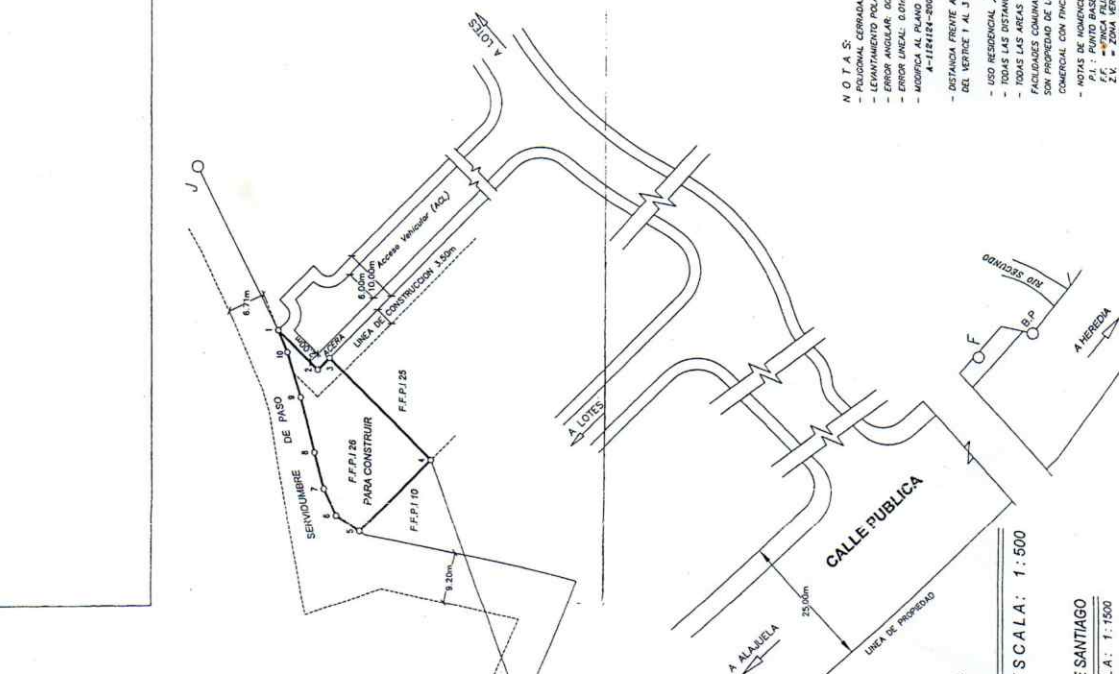

- NOTAS:**
- POSICIONAL CERRADA.
 - LEVANTAMIENTO POLAR CON RADIALES A LOS VERTICES
 - ERROR ANGULAR: 0.00"
 - ERROR LINEAL: 0.00m
 - MODIFICA AL PLANO CATASTRADO NUMERO 4-16444-007
 - DISTANCIA FRENTE A ACCESO VEHICULAR (ALZ) DEL VERTICE 1 AL 2 ES DE 15.97m
 - USO RESIDENCIAL
 - TODAS LAS DISTANCIAS ESTAN DADOS EN METROS
 - FACILIDADES COMUNALES: PARRQUE, ACCESOS INFANTILES, ACCESO VEHICULAR
 - SON PROPIEDAD DE LOS CONDOMINIOS DEL CONDOMINIO HORIZONTAL RESIDENCIAL COMERCIAL CON FINCAS FILIALES PRIMARIAS INDIVIDUALIZADAS TIERRAS DE SANTIAGO
 - NOTAS DE VIGILANCIA
 - P.I.: PUNTO BASE, PUNTO DE INTERSECCION
 - Z.V.: ZONA VERDE
 - A.C.C.: AREA COMUNA CONSTRUIBLE
 - A.C.P.: AREA COMUNA PROTEGIDA
 - UNOS PINES DE ACERO EMPORRADO EN LOS CUADROS DE AMARRE SON DE LA FINCA MATRIZ QUE FORMAN PARTE DE LA POLIGONA DE AMARRE
 - TODAS LAS F.P.P.J. PERTENECEN A: BANCO CREDITO AGROPECUARIO DE SANTIAGO EN CUADRO DE FOMENTO



MUNICIPALIDAD DE ALAJUELA
PROCESO DE ACUEDUCTO & ALCANTARILLADO MUNICIPAL
Agua potable S/S Red de Cloaca
V.º B.º... Fecha: 3.12.11...
 La existencia de servicios públicos indicada en este plano no comprende a este municipio a la prestación de los mismos, hasta tanto no se cuente con la aprobación de las instituciones competentes.

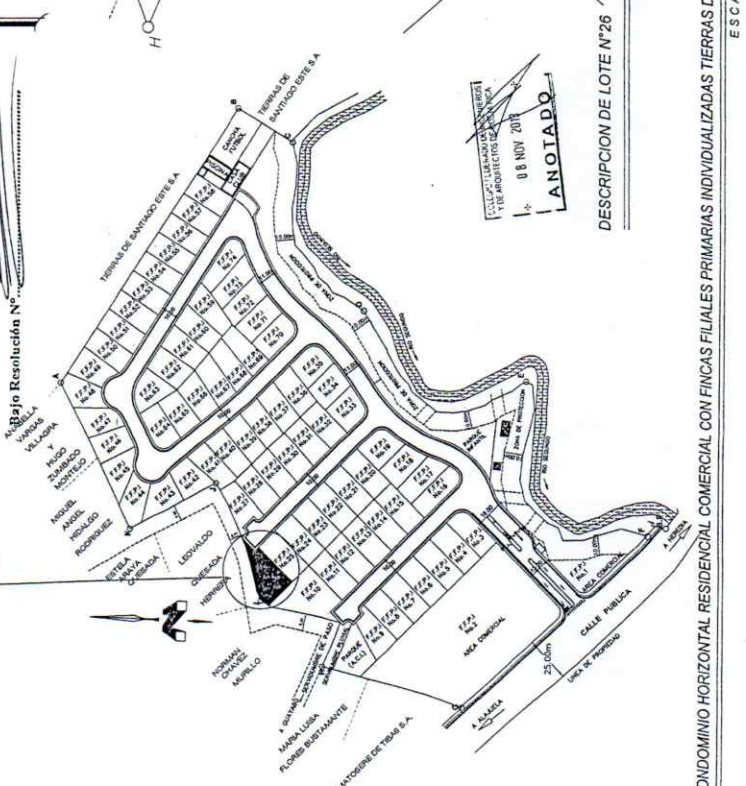

CONDOMINIO HORIZONTAL RESIDENCIAL COMERCIAL CON FINCAS FILIALES PRIMARIAS INDIVIDUALIZADAS TIERRAS DE SANTIAGO

AREA:	407 m²	SITUADO EN:	RIO SEGUNDO	ESCALA:	1:1000
PROYECTO:	18451	DISTRITO:	DF RIO SEGUNDO	FINCA MATRIZ:	448337-000
TOMO:	18451	CANTON:	OT ALAJUELA	FINCA FILIAL:	211725F-000
FOLIO:	086-086-000-082	PROVINCIA:	OT ALAJUELA	FECHA:	2012
				FINCA MATRIZ:	448337-48 m²
				FINCA FILIAL:	40732 m²